

COMPTE-RENDU DE LA SEANCE PLENIERE DU 14 JUIN 2022

Participants :

- Yves NICOLIN, Maire de Roanne et Président de Roannais Agglomération
- Catherine CHATELET, Présidente du Conseil de Quartier Mâtel
- Hélène LAPALUS, Maire-Adjointe en charge de la Jeunesse, du Conseil Municipal des Jeunes et du Conseil Municipal d'Enfants / Vice-Présidente du Conseil de Quartier Mâtel
- Nathalie GOUTORBE, Cheffe de cabinet d'Yves NICOLIN
- Audrey ROURE, Directrice Service Vie Associative et Vie des Quartiers
- Olivier JANDARD, Responsable Gestion Proximité, Service Proximité Ville de Roanne
- Claude GARCIA, Chef de pôle du Service Sécurité Accessibilité Santé Publique et Développement Durable
- Et Mesdames et Messieurs les Conseillers

Ordre du jour :

- I. Actualités**
- II. Voirie**
- III. Animation/Patrimoine**
- IV. Questions diverses**

I. Actualités

Présentation de l'application LIVEPOLLEN par Claude GARCIA

La Ville de Roanne, soucieuse de la santé de ses concitoyens, a souhaité travailler en lien avec différents prestataires autour d'indicateurs accessibles en ligne ou sur smartphones permettant aux Roannaises et Roannais de qualifier leur environnement. La Ville de Roanne est vraiment à la pointe des questions de santé publique et d'environnement.

Service Vie Associative / Vie des Quartiers

Aussi, 3 applications sont disponibles :

- ODO pour les nuisances olfactives ;
- NOISE CAPTURE pour les nuisances sonores ;
- LIVEPOLLEN pour les indicateurs polliniques.

La Ville de Roanne a souhaité mettre l'accent sur l'identification des pollens car près de 25% de la population est impactée par les allergies. En 2050, du fait de l'augmentation du CO2 et des aléas climatiques, il est préfiguré que 50% de la population totale sera touchée par les allergies.

Ainsi, dans le cadre de LIVEPOLLEN, 3 capteurs ont été installés afin de mesurer précisément les indicateurs polliniques.

Aussi, les capteurs ont été positionnés au Mayollet, place Victor Hugo et au Parc des Sports.

En temps réel, les usagers peuvent visualiser le niveau de présence pollinique, les Roannaises et Roannais peuvent ainsi en fonction de ces éléments adopter leur comportement sachant que l'application LIVEPOLLEN permet des prévisions de présences polliniques à 3 jours.

LIVEPOLLEN est accessible sur smartphone (Apple et Android) et d'ores et déjà près d'une centaine de Roannais ont téléchargé l'application.

Afin que l'information puisse être accessible au plus grand nombre, la Ville de Roanne envisagera la diffusion de bulletins spécial pollens sur le site roanne.fr et sur les panneaux LED de la Ville.

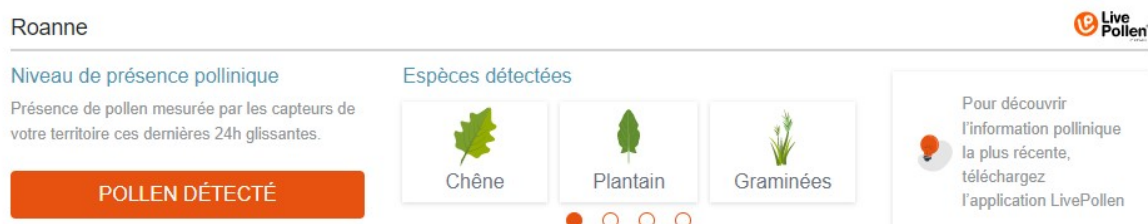

Roanne

Niveau de présence pollinique
Présence de pollen mesurée par les capteurs de votre territoire ces dernières 24h glissantes.

POLLEN DÉTECTÉ

Espèces détectées

- Chêne
- Plantain
- Graminées

Pour découvrir l'information pollinique la plus récente, téléchargez l'application LivePollen

M. SAUTET prend la parole pour évoquer les odeurs persistantes sur le quartier au niveau de la SICAREV. M. SAUTET précise que ces nuisances olfactives sont remontées quotidiennement via l'application ODO mais que ces dernières demeurent.

Service Vie Associative / Vie des Quartiers

M. GARCIA précise qu'une visite de l'entreprise SICAREV a été organisée et que l'industriel est en règle.

M. Le Maire demande si une plainte officielle est intervenue ? Le conseiller répond par la négative. De même, M. Le Maire demande s'il y a une période où les nuisances sont particulièrement importantes. M. SAUTET précise que ces nuisances sont persistantes sur toute l'année.

M. Le Maire confirme que les nuisances décrites sont bien présentes sur le quartier. Aussi, il propose les actions suivantes :

- Edition d'un flyer réalisé par le service communication présentant l'application ODO et incitant le plus grand nombre d'utilisateurs à se saisir de cette application pour faire évoluer positivement la situation ;
- M. Le Maire va saisir officiellement la préfète et le procureur de la République pour ouvrir une enquête par rapport au préjudice subi ;
- M. Le Maire est en contact direct avec les directeurs de DESPIERRES et de SICAREV. Aussi, le point sera ré-évoqué avec chaque direction afin que la réglementation soit respectée par les entreprises elles-mêmes mais également par les sous-traitants intervenant dans ces entreprises.

Un conseiller indique que certains camions sont non bâchés lorsqu'ils sortent des enceintes des établissements précités.

M. Le Maire souhaite que l'on monte d'un cran dans la vigilance par rapport aux nuisances olfactives observées en systématisant les remontées sur l'application ODO.

Présentation par Mme ROURE du cimetière pour animaux

Le cimetière pour animaux a été inauguré il y a quelques semaines. Il est situé à côté du nouveau cimetière boulevard Maréchal Joffre. C'est une première au niveau départemental.

Ce projet a été mené en concertation avec la SPA et l'Arche de Noé même si le portage du projet est bien municipal. Il est à préciser que la Ville de Roanne a investi près de 130 000 € dans ce site.

Comment fonctionne le cimetière pour animaux ?

La sépulture dans le cimetière animalier de Roanne est due aux animaux de compagnie : chiens, chats, lapins, oiseaux, furets, petits rongeurs, tortues, poules

Service Vie Associative / Vie des Quartiers

(incinération obligatoire pour les animaux excédants 40 Kg). Toute autre espèce sera soumise à validation préalable par la Ville de Roanne.

Pour des raisons sanitaires, les nouveaux animaux de compagnie ne sont pas admis dans le cimetière animalier (serpents, scorpions, araignées, myriapodes, iguanes, geckos...).

Les concessions auront une durée de 10 ans renouvelable. L'animal sera enterré en pleine terre, délimité par des planches en bois et chaque propriétaire aura le choix du recouvrement : gravillons, copeaux de bois, briques ou ardoises.

Que faire de mon animal mort ?

- Soit, vous pouvez confier la dépouille de votre animal de compagnie à un vétérinaire qui se chargera de le faire incinérer par un crématorium animalier.
- Soit, vous pouvez acquérir une concession dans le cimetière animalier de la ville de Roanne. Pour avoir davantage d'information, vous pouvez contacter le Pôle Environnement au 0477234748 ou www.agglo-roanne.fr/sante-environnement/animal-en-ville/le-cimetiere-animalier-3400.html

La procédure à faire en cas de décès et d'obtention d'une concession

- Le Pôle Environnement vous donnera rendez-vous au cimetière animalier (Bd Marechal Joffre) pour la dépose de l'animal.
- Un formulaire devra être rempli ainsi que le règlement de la concession. Le règlement intérieur du cimetière animalier sera également présenté.
- L'animal sera enterré dans les jours suivants.

Les tarifs délibérés en Conseil Municipal du cimetière des animaux sont récapitulés ci-après :

		Tarif 2022 en €
CIMETIÈRES DES ANIMAUX		
Concessions	Concession de 10 ans - Enterrement en pleine terre	TTC 300,00
Concessions	Concession de 10 ans - Case de columbarium	TTC 300,00
Démarches - Formalités	Enregistrement de l'animal et dépôt dans congélateur	TTC 80,00
Plaque nominative		TTC 30,00
Prestation	Inhumation simple d'un animal en pleine terre	TTC 300,00
Prestation	Dépôt d'urne en columbarium	TTC Gratuit

Service Vie Associative / Vie des Quartiers

Mme ROURE précise que 3 chats ont été déposés dans le colombarium. Elle indique par ailleurs que les animaux trouvés morts sur le domaine public et non réclamés par leurs propriétaires sont également déposés dans le cimetière.

Diffusion du clip sur le marquage des avaloirs proposé par le Conseil Municipal des Enfants

Le Conseil Municipal des Enfants a souhaité porter cette initiative autour du marquage des avaloirs visant à sensibiliser le grand public sur le fait qu'ils ne déversent pas leurs déchets dans les avaloirs car ceux-ci vont directement dans la Loire.

Diffusion d'une série de clips sur la gestion des déchets proposés et réalisés par le Conseil Municipal des Jeunes

II. Voirie

Présentation du guide d'accessibilité par M. JANDARD

Pratique, clair, synthétique mais complet, le guide de l'accessibilité publié par la Ville s'adresse aux personnes en situation de handicap et valides. Il délivre des informations visant à faciliter le quotidien de tous.

500 000 euros par an consacrés à l'accessibilité par la Ville de Roanne

Outre ce guide disponible en ligne sur Roanne.fr et auprès des associations, différentes actions sont menées par la Ville sur le domaine public pour favoriser l'accessibilité.

Roanne a lancé en 2021 un programme exceptionnel de voirie qui a permis la réalisation de :

- 253 places de stationnement pour les PMR (Personnes à Mobilité Réduite) ;
- 6 quais bus mis aux normes ;
- 27 passages piétons normalisés.

Ses établissements recevant du public sont progressivement mis aux normes. Les agents d'accueil ont été formés à la réception des personnes handicapées. De nombreux travaux sur la voirie ont été effectués tout comme l'installation de feux

Service Vie Associative / Vie des Quartiers

tricolores sonores. Les services municipaux accompagnent également les commerces et sociétés qui doivent se mettre en conformité.

Point sur les demandes traitées et en cours

Cf. Power Point.

Roannaise de l'Eau

Intervention de la Roannaise de l'Eau au niveau de 4 sites sur la ville de Roanne (Quai Lherminier – rue Albert Thomas – Avenue du Polygone et rue de Charlieu) pour l'installation d'une vanne dynamique (ou chambre de vannes).

Le but est de réguler le débit lors de fortes pluies en stockant au maximum l'eau dans les canalisations en place.

Le coût des travaux est de 3 millions d'€.

Zone 30

L'harmonisation et la réduction de la vitesse dans le centre-ville de Roanne sont des sujets sur lesquels le conseil de quartier Centre planche depuis plusieurs années. Aussi, cette disposition est entrée en vigueur depuis le 1er mars, puisque l'hypercentre est devenu une zone 30.

Le marquage très visuel au sol permet de davantage responsabiliser l'automobiliste.

Il est à préciser que l'entrée en vigueur de cette réglementation a engendré une demande des établissements scolaires de la ville afin que cette zone 30 puisse être étendue devant leurs établissements respectifs même si ces bâtiments sont situés hors du périmètre d'hypercentre. Le Maire s'est positionné favorablement suite à cette demande.

Service Vie Associative / Vie des Quartiers

Enveloppe des 100 000 €

Le Conseil de Quartier Mâtel souhaite se positionner sur l'enveloppe des 100 000 € en 2023.

Même si le projet est encore à mûrir, deux orientations sont envisagées :

- projet de l'amélioration du carrefour Quinet/Charlieu ;

ou

- aménagement d'une aire de jeux sur le quartier (en fonction de l'état des démolitions prévues rue Branly).

Rue et impasse Suzanne Noël

La voie reliant le boulevard Edgar Quinet et la rue Branly s'appellera rue Suzanne Noël (1878-1954), en hommage à la première femme chirurgienne esthétique au monde, ayant ainsi, et notamment contribué à opérer, « réparer », les soldats blessés au niveau du visage lors de la Première Guerre Mondiale.

La voie desservant les immeubles de logements collectifs, perpendiculaire à la rue Suzanne Noël est l'Impasse Suzanne Noël.

Infos travaux

Cf. Power Point

III. Animation/patrimoine

Déambulation gourmande

Mme CHATELET présente la déambulation gourmande et présente le parcours envisagé : de la Capitainerie en passant par les pompiers, puis Varennes et la Maison de Jeanne.

Mme CHATELET confirme que M. Gouttenoire assurera le plat chaud à Varennes et sera le représentant du quartier Mâtel pour cette 1^{ère} initiative menée avec le CQ Bords de Loire.

Les conseillers demandent si le parcours passe par le quartier Mâtel ? La présidente répond par la négative.

Service Vie Associative / Vie des Quartiers

2^{ème} édition du marché de Noël

La 2^e édition du marché de Noël est confirmée sur le site du V&B. Entre 20 et 30 exposants sont escomptés. La date du 3 décembre est retenue sachant que la foire froide se déroulera le week-end suivant.

Mme CHATELET précise que pour maximiser la fréquentation, le marché de Noël se concentrera sur la journée du samedi.

Questions diverses

- Un conseiller demande quelles sont les avancées au niveau du parking de la Chapelle ? M. Le Maire précise que ce terrain appartient à l'évêché et qu'il a été vendu.

Une conseillère précise que les paramédicaux présents sur le secteur se sont implantés du fait de la présence de ce parking.

M. Le Maire précise que la concession temporaire de stationnement est révocable à tout moment et qu'il convient de maintenir une offre commerciale attractive au niveau de la Ville de Roanne. Aussi, le secteur de Charlieu n'échappe pas à cela.

Un conseiller suggère que la Ville de Roanne puisse faire jouer son droit de préemption. M. le Maire répond qu'il est contre nature de refuser un projet avec la possibilité d'accueillir de nouveaux habitants et donc de nouveaux consommateurs.

M. Le Maire rappelle que la Ville dans ces nouveaux programmes immobiliers impose des terrasses, qui sont un retour d'expérience du confinement. Par ailleurs, M. Le Maire indique que la Ville de Roanne compte 34% de logements sociaux alors que la loi impose un seuil de 25%. La volonté de la Municipalité est donc de construire du neuf avec terrasses et de moderniser les logements sociaux. Il cite également le programme de rénovation du Fuyant pour un montant de près de 6 millions d'€.

Concernant les jeux d'enfants, M. Le Maire rappelle qu'il y a une information qui est faite systématiquement aux conseillers de quartier. Il rappelle également que des équipements de type skate parks ne sont pas implantés à proximité des habitations.

Service Vie Associative / Vie des Quartiers

- M. Le Maire indique qu'au niveau du carrefour E Quinet / Charlieu, des places de stationnement pourraient être dégagées et invite le conseil de quartier à se saisir de cette problématique. Cette question est à travailler au cours de la commission voirie.
- Un conseiller se plaint des nuisances sonores et des incivilités sur la voie verte. M. Le Maire rappelle la nécessité d'avoir un créneau horaire précis avant de faire intervenir la Police Municipale.
- Une conseillère souligne le conflit d'usage entre automobilistes et piétons rue Edgard Quinet au niveau de l'école de Mâtel. Elle suggère de bloquer les feux tricolores pour permettre aux piétons de s'engager sur la chaussée comme précédemment au niveau de l'école de la Livatte. M. Le Maire évoque que cette solution ne peut être retenue et qu'elle n'est pas 100% sécuritaire.
- Une conseillère indique qu'une ophtalmologue a quitté l'hôpital et s'inquiète du départ de cette spécialiste. M. Le Maire souligne que la situation de Roanne par rapport à l'implantation de nouveaux médecins est positive car il y a plus de nouveaux médecins qui arrivent que de médecins qui partent. M. Le Maire en profite également pour rappeler qu'il y a un centre important d'ophtalmologie boulevard JB Clément.
- Un conseiller demande s'il est vrai que des médecins généralistes vont s'installer route de Briennon. M. Le Maire confirme cette information. Cette structure regroupant plusieurs médecins salariés de la structure accueillera des patients au 52 route de Briennon dès l'automne 2022. Une priorité sera donnée aux patients qui n'ont pas actuellement de médecins traitants.
- M. NARBOUX demande où en est l'installation de la société SFAM. M. Le Maire répond que le projet a pris du retard et que le permis de construire a été déposé il y a un mois. M. Le Maire rappelle que la société connaît toujours un taux de croissance à 2 chiffres et que la société escompte le recrutement de 600 collaborateurs à Roanne, recrutement qui pourrait aller jusqu'à 1200 salariés.
- M. NARBOUX demande quels sont les retours concernant la mise en sens unique du quai Commandant Lherminier. M. Le Maire précise que des réunions d'information ont eu lieu sur le sujet avec le Conseil de Quartier Bords de Loire et les riverains. De même, différents comptages sont

Service Vie Associative / Vie des Quartiers

intervenues pour étudier les reports sur les autres voiries. Aussi, le sens unique Rond Point Dorian > Pompiers est maintenu.

- Un conseiller demande si le stop de la rue Gardet ne pourrait pas être remplacé par un cédez le passage. Il est répondu que le cédez le passage est moins sécurisant car propice au glissement des automobilistes.



	Realisées	13	
--	------------------	-----------	--

Domaine	Adresse	Designations	Observations	Demande
Bâtiment	Rue A. Thomas	Effacement de tag au niveau du 35-37 de la rue.		42478
Environnement	Rue A. Thomas	Opération de propreté à hauteur du 35-37 de la rue.		42784
Police municipale	Bd E. Quinet	Contrôle des vitesses.		43206
Police municipale	Bd E. Quinet	Défaut d'emprise d'étalage d'un magasin sur le trottoir à proximité du carrefour à feux avec la rue A. Thomas.		43283
Santé publique	Docteur Lemonier	Signalement de problèmes d'odeurs dans la rue.	Orientation au service santé publique.	
Voie Publique	Rue Branly	Revêtement dégradé sur trottoir au niveau du N°78 suite à un branchement gaz.		35739
Voie Publique	Rue Branly	Avaloir endommagé au 23 de la rue.	Coût : 570 €	41761
Voie Publique	Cf Branly Charlieu	Dysfonctionnement des détections de la rue Branly sur le carrefour à feux.	Intervention du service éclairage .Coût : 540 €	41895
Voie Publique	Cf Branly Charlieu	Mise en place de barrières sur le trottoir de manière à contraindre le stationnement à proximité du carrefour à feux et sécuriser le cheminement piéton.		
Voie Publique	Rue de Charlieu	Présence de nid de poule à proximité du carrefour avec la rue Branly.	Coût:195€	41251

Compte rendu synthétique des demandes voirie

Voie Publique	Bd E. Quinet	Présence de nids de poule sur le boulevard.	Coût : 157 €	37757
Voie Publique	Bd E. Quinet	Comptages routiers entre rt de Charlieu et C. Peguy.	Contages effectués du 7 au 16 septembre 2021:5731 véh.;v moy :32 km/h;V85:41 km/h.Coût : 405€.	38366
Voie Publique	Rue A. Thomas	Réfection du cheminement piéton aux abords du pont de l'Oudan.		42844

Compte rendu synthétique des demandes voirie

En cours	11	
-----------------	-----------	--

Domaine	Adresse	Designations	Observations	Demande
Ingenierie	Rue Branly	Aménagement de stationnement en quinconce.	Point abordé lors de la marche active.	30812
Ingenierie	Carrefour Quinet -Charlieu	Aménagement du carrefour afin d'augmenter l'offre de stationnement, réduire la vitesse.	Aménagements cyblés sur les deux carrefours avec une amélioration d'offre stationnement ,implantation de bandes cyclables.	31487
Ingenierie	Rue A. Thomas	Réfection de chaussée entre rue St Claude et carrefour Louis Flandre - 1 200 ml.	Prise en compte programme pluriannuel réfection de voirie .Coût estimé : 240 000 €.	
Roannais Agglomération	Tout quartier	Demande de signalétique verticale afin d'avertir les usagers de la piste cyclable.	Coût implantation panneaux A13b + A 21 : +ou- 840 € par voie.	
Roannais Agglomération	Tout quartier	Demande d'implantation de poubelle sur la piste cyclable.	Coût implantation pour une poubelle: +ou- 500€.	
Roannais Agglomération	Bd Valmy	Demande de liaison sécurisée entre le boulevard et la vélo route du canal.	Demande transférée aux services de Roannais Agglomération.	
Roannais Agglomération	Piste cyclable	Demande de complément de signalisation lumineuse sur les carrefours dangereux (rocade).		
Voie Publique	Rue Branly	Réfection rue et trottoirs.		30813
Voie Publique	Rue E. Dolet	Demande de réfection des trottoirs en uniformisant les revêtements.		32836
Voie Publique	Bd E. Quinet	Réfection rue et trottoirs.		30810
Voie Publique	Bd E. Quinet	Aménagement de marquage de stationnement unilatérale entre passage piéton Gendarmerie et rte de Charlieu .Avancement du stop de la rue C. Peguy.		Associé avec 31487

Info travaux	juin-22	10	
---------------------	----------------	-----------	---













Entreprises	Adresse	Nature des travaux	Contraites de circulation	I
EIFFAGE	Rue de la berge	Aménagement d'un parking.	Restreinte avec possibilité de rue barrée par intermittence en fonction des travaux.	
SADE	Rue Bravard	Création d'un branchement sur le réseau d'assainissement.	Restreinte avec possibilité de rue barrée par intermittence en fonction des travaux.	
LESCHEL et MILLET	Allée J. Drouet	Aménagement d'un parking et de ses différents accès.	Restreinte avec possibilité de rue barrée par intermittence en fonction des travaux.	
SADE	Rue R Follereau	Renouvellement de deux branchements d'assainissement (avaloir).	Restreinte avec possibilité de rue barrée par intermittence en fonction des travaux.	
SADE	Rue A France n° 23 et 25	Renouvellement de deux branchements sur le réseau d'assainissement.	Restreinte avec possibilité de rue barrée par intermittence en fonction des travaux.	
EUROVIA	Rue du Fuyant	Création d'un plateau surelevé .	Restreinte avec possibilité de rue barrée par intermittence en fonction des travaux.	
SADE	Giratoire A.de Lyon	Renouvellement de la conduite d'eau potable.	Restreinte avec possibilité de rue barrée par intermittence en fonction des travaux.	
EUROVIA	Giratoire A.de Lyon	Aménagement d'un giratoire et de ses abords.	Restreinte avec possibilité de rue barrée par intermittence en fonction des travaux.	
SADE	Rue Marengo (carrefour Salengro)	Renouvellement de la conduite d'eau potable.	Restreinte avec possibilité de rue barrée par intermittence en fonction des travaux.	
SADE	Angle Vauquois / Arras	Remplacement d'un tampon de chaussée.	Restreinte avec possibilité de rue barrée par intermittence en fonction des travaux.	

Informations diverses		35		
Domaine	Adresse	Designations	Observations	I
Sécurité-Santé Publique	Tous quartiers	Santé et qualité de l'environnement	https://www.agglo-roanne.fr/au-quotidien/sante-environnement/sante-et-qualite-de-lenvironnement-1161.html	
Sécurité-Santé Publique	Tous quartiers	Guide de l'accessibilité	https://www.agglo-roanne.fr/actualites-pages-speciales/handicap-un-guide-pour-faciliter-le-quotidien-2122.html	
Sécurité-Santé Publique	Tous quartiers	Service Sécurité Accessibilité Santé Publique et Développement Durable, lien pour l'accessibilité	accessibilite@ville-roanne.fr	
Roannais Agglomération	Tous quartiers	Consultation baromètre des villes cyclables.	https://barometre.parlons-velo.fr/	
CCAS	Tous quartiers	Numéro unique pour les séniors.	04.26.24.10.16	
Sécurité-Santé Publique	Tous quartiers	Centre de vaccination COVID-19.	https://www.agglo-roanne.fr/actualites-pages-speciales/vaccination-covid-19-3074.html	
Sécurité-Santé Publique	Tous quartiers	Centre de vaccination COVID-19.	Le nouveau centre de vaccination se trouve au Fuyant (ancienne école) à partir du mercredi 1er Septembre à 9h. Les prises de rendez-vous se font toujours par internet sur Doctolib ou par téléphone au 04 75 05 63 60	

Compte rendu synthétique des demandes voirie

Sécurité-Santé Publique	Tous quartiers	Toutes les infos pratiques COVID-19.	https://www.agglo-roanne.fr/covid-19-toutes-les-informations-2978.html	
Tous domaines	Tous quartiers	Application pour smartphone:" Roanne ,l'appli".Tout Roanne dans la poche.	Application pour smartphone : Roanne,l'appli	
Communication	Tous quartiers	Mag Roanne – Mars 2019- 1er magasin municipal 100% en réalité augmentée	Application pour smartphone : SnapPress	
Sécurité-Santé Publique	Tous quartiers	Site et application pour déclaration odeurs	https://www.atmo-odo.fr/odoaura https://www.youtube.com/watch?v=2VU4K1	
Police Municipale	Tous quartiers	Centre de protection urbain CPU	04.77.44.42.44	
Horodateurs	Tous quartiers	Parking payant de 9h/12 et de 14h/18h -30 min gratuit /jour du lundi au vendredi et 2h gratuit le samedi.Paiement par pièces ,cartes bancaires et application mobile PrestoPark. Obligation de saisir la plaque d'immatriculation à chaque stationnement payant.	https://www.agglo-roanne.fr/au-quotidien/deplacements/stationnement-1426.html	
Horodateurs	Tous quartiers	Lien application paiement par mobile PrestoPark	https://www.agglo-roanne.fr/deplacements/stationnement/prix-du-paiement-a-l-horodateur-2034.html	
Horodateurs	Tous quartiers	Lien application paiement parking par mobile Whoosh	https://www.whooshstore.fr/	
Horodateurs	Tous quartiers	Les abonnements stationnements	https://www.agglo-roanne.fr/deplacements/stationnement/les-abonnements-2036.html	
Horodateurs	Tous quartiers	STOP Fourrière	https://www.agglo-roanne.fr/deplacements/stationnement/stop-fourriere-2038.html	
Urbanisme	Tous quartiers	Guide pour les ravalements de façade	https://www.agglo-roanne.fr/habitat/aides-a-l-habitat/ravalements-de-facades-311.html	
Fibre optique	Toutes voiries	Fibre optique dans le Quartier ,réseau 100% fibre orange.Pour éligibilité :lien orange + adresse.Couverture totale 2020	https://reseau.orange.fr/cartes-de-couverture/fibre	
Fibre optique	Toutes voiries	Fibre optique dans le Quartier ,réseau SFR Numericâble existant fibre /filaire.Pour éligibilité :lien SFR + adresse.	http://www.sfr.fr/carte-couverture-reseau-sfr-fibre-optique/	
Fibre optique	Toutes voiries	Informations sur le developpement de la fibre optique sur l'ensemble du territoire	https://cartefibre.arcep.fr/	
Roannais Agglomération	Toutes voiries	Service gratuit de ramassage des encombrants pour les particuliers - entreprise C3R	0 800 00 08 56	

Compte rendu synthétique des demandes voirie

Roannais Agglomération	Toutes voiries	Reglemntation des apports aux PAV - 0 800 17 34 50	https://www.agglo-roanne.fr/au-quotidien/dechets/tri-des-dechets-166.html	
Roannais Agglomération	Toutes voiries	Le réseau public de bornes de recharge du département de la Loire	https://www.mobiloire.fr/	
Roannais Agglomération	Toutes voiries	Pour les véhicules électriques ,gratuité sur l'ensemble des places de stationnement et gratuité de la recharge électrique	Nouvelle borne de rechargement : 25 supplémentaire sur Roannais Agglomération (dont 15 sur Roanne)	
Santé	Toutes voiries	Localisation des défibrillateurs sur la commune	Applications Android et Iphone localisation défibrilateur RMC-BFM	
Sécurité-Santé Publique	Toutes voiries	Service Sécurité-Accessibilité-Santé Publique-Developpement Durable	04.77.23.21.27 - 04.77.23.21.28 - 04.77.23.21.41	
Sécurité-Santé Publique	Toutes voiries	Que faire en cas de risques majeurs	https://www.agglo-roanne.fr/fileadmin/Agglo-roanne.fr/3_Au_quotidien/Prevention_et_securite/Prevention_des_risques_majeurs/2017-03-RISQUES_MAJEURS_.pdf	
Sécurité-Santé Publique	Toutes voiries	Système d'alerte et d'information des populations	Application pour smartphone	
Service	Tous quartiers	Statistique demandes	1357 demandes citoyennes en 2018 avec 81% de réponses favorables. 3021 demandes d'intervention au total en 2018	
Service	Tous quartiers	Effacement de TAG: opération gratuite effectuée par le service batiment "brigade	Conditions : - le tag visible de la rue - convention entre le propriétaire et les services	
Service	Tous quartiers	Service Proximité	proxi@ville-roanne.fr	
Service	Tous quartiers	Service Proximité	Olivier JANDARD - 06.16.63.61.95	
Service	Tous quartiers	Service Proximité	Superviseur : Vincent DI MARCO - 06.38.81.39.78	



**PLENIERE DU CONSEIL DE QUARTIER
MATEL**

14 juin 2022 à 18h – Gymnase Belgique

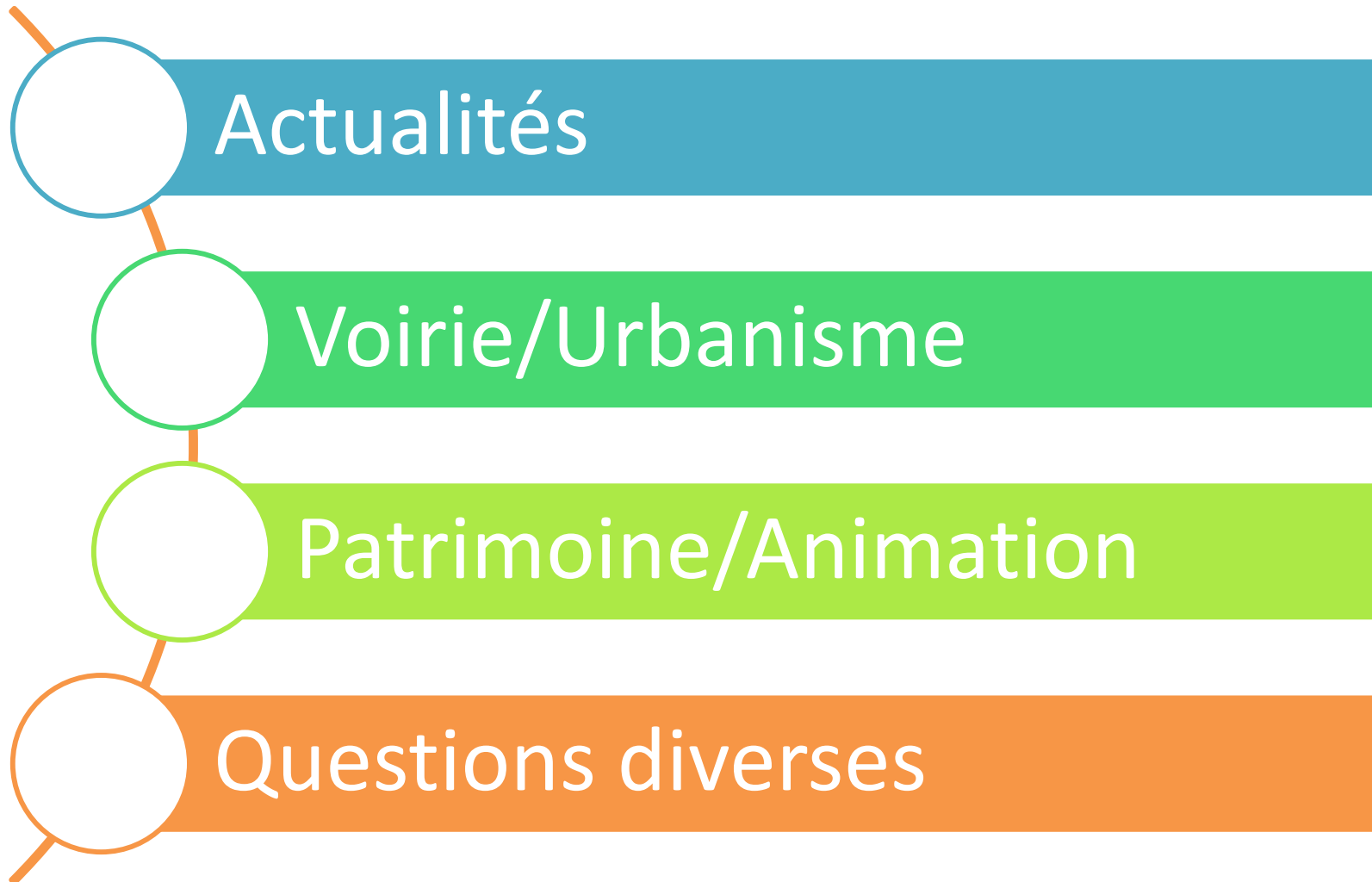



Santé et qualité de l'environnement



Santé et environnement à Roanne :

- De nombreux indicateurs en ligne.
- Et possibilité de participer à la Caractérisation de l'environnement.



Ci-dessous, vous trouverez des informations sur la qualité de l'air, les sites et sols pollués, ainsi que les risques naturels et technologiques.

Consultez la qualité de l'air à Roanne mis à jour en temps réel :



- Les Roannais AggloAnnabix sont accessibles aux personnes sourdes et malentendantes
- Numéros d'urgence
- Contrat Local de Santé
- Médiation santé quartiers prioritaires
- Les défibrillateurs
- Informations problèmes sanitaires
- Santé et qualité de l'environnement



LivePollen : mieux vivre ses allergies aux pollens

La Ville de Roanne étant très sensible à la santé de ses concitoyens, des capteurs de pollen ont été installés sur plusieurs bâtiments de la Ville pour mesurer le taux de pollen dans l'air et anticiper les risques d'allergies.

► En savoir plus



NoiseCapture



LIVEPOLLEN pour mieux vivre ses allergies !

- Ville de Roanne soucieuse de la santé de ses concitoyens
- Installation de plusieurs capteurs sur différents bâtiments

Pourquoi ?

- Allergies au pollen ont fortement augmenté ces dernières années : 25% de la population a un terrain allergique et on estime que le nombre de personnes allergiques représentera 50 % de la population en 2050



LIVEPOLLEN développée par une entreprise française

- Lify Air est une startup française, créée en Décembre 2018 et installée à Orléans, qui fournit une solution globale de prévention des allergies aux pollens et qui fournit des données polliniques à différents secteurs.

Roanne



Niveau de présence pollinique

Présence de pollen mesurée par les capteurs de votre territoire ces dernières 24h glissantes.

POLLEN DÉTECTÉ

Espèces détectées



Graminées



Bouleau



Cupressacées



Pour découvrir l'information pollinique la plus récente, téléchargez l'application LivePollen

Comment ?

L'application LIVEPOLLEN est gratuite, téléchargeable depuis tous les smartphones.

L'application présente de façon très visuelle les risques polliniques avec des prévisions à 3 jours.

Cet outil permet d'adopter les bons comportements mais aussi de mieux anticiper et gérer les crises d'allergies



Ville de Roanne · 🔔

22 avr. · 🌐



🌿 La Ville de Roanne étant très sensible à la santé de ces concitoyens, des capteurs de pollen on...

Roanne
CONF. DE PRESSE

LES CAPTEURS À POLLEN

#ROANNE #LIVEPOLLEN

Les allergies

aux pollens ont considérablement augmenté

0:00



-1:34





Animal dans la ville



Cimetière pour animaux

- Premier cimetière pour animaux dans le département
- Sur une proposition du Conseil Municipal des Enfants et d'une demande croissante des Roannais
- Investissement de 130 000 €
- Propriétaire d'animaux de compagnie de moins de 40 kg



Opérations Conseil Municipal des Enfants



OPÉRATION CONSEIL MUNICIPAL DES ENFANTS

▼ **Marquage des avaloirs** >
Ville de Roanne

0:00 / 1:25

Plus de vidéos
Appuyez pour tout afficher

REPORTAGE

<https://www.youtube.com/watch?v=pkimoKbkCag>



Opérations Conseil Municipal des Jeunes



OPÉRATIONS CONSEIL MUNICIPAL DES JEUNES

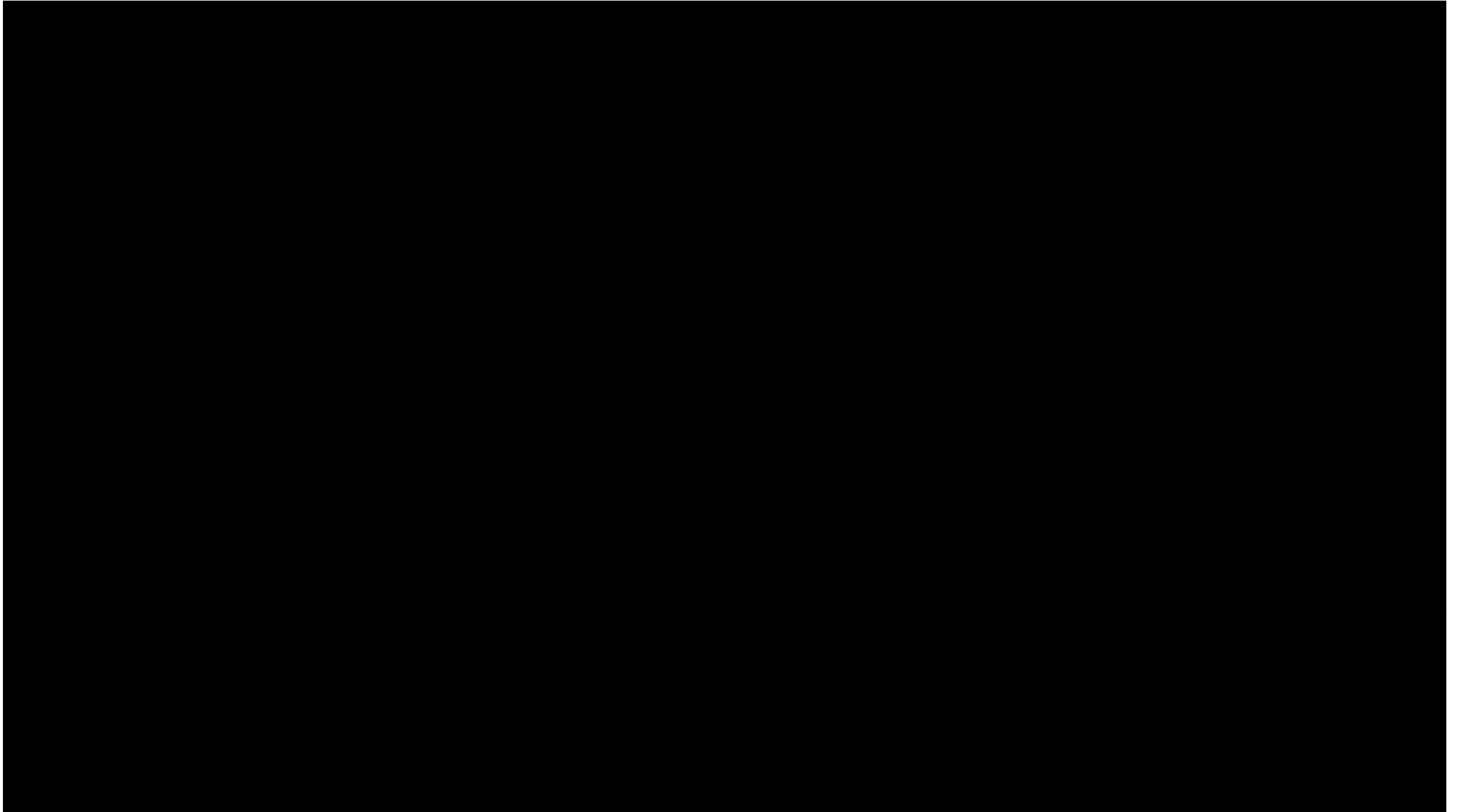



Voirie/Urbanisme

TYPES DE HANDICAP



Moteur



Visuel



Auditif



Mental / Psychique

Mercredi 16 mars 2022



✉ accessibilite@ville-roanne.fr

Les points abordés:

- **Les pratiques Handisports dans les équipements sportifs de la Ville de Roanne ;**
- **Mise en place du service d'accueil des sourds par « ELIOZ » ;**
- **Bilan activité du service SASPDD en accessibilité ;**
- **Point sur l'Ad'AP ;** En France, depuis le 1^{er} janvier 2015, l'ensemble des établissements recevant du public et des installations ouvertes au public qui ne respectent pas les règles en matière d'accessibilité doivent disposer d'un Agenda d'accessibilité programmée.
- **Avancement sur le domaine public ;**
- **Mise à jour du guide accessibilité ;**
- **Questions diverses :**
 - **Diagnostic en marchant ;**
 - **Points d'amélioration.**



Dans le cadre du programme exceptionnel de voirie :

BOULEVARD DES COTES :

1 passage piéton normalisé sur l'impasse privée

2 côtés x 200m de trottoirs rénovés en enrobé normalisés pour PMR

BOULEVARD DE VERDUN :

1 passage piéton normalisé rue du Bois Bourru

1 passage piéton normalisé avenue de Vauquois

1 côté x 250m de trottoirs rénovés en enrobé normalisés pour PMR

PLACE THIODET / QUAI FOURCAULT :

3 passages piétons normalisés



Dans le cadre du programme exceptionnel de voirie :

CLAUDE BOCHARD :

7 passages piétons normalisés

4 quai bus mis aux normes

VIES VIEILLES :

6 passages piétons normalisés

1 place PMR

2 quai bus mis aux normes



Avancement sur le domaine public

Dans le cadre de la mise en accessibilité de la voirie :

Création d'1 passage piéton normalisé

PIERRE DEPIERRE:

RUE DE MATEL:

ANTOINE CHAPERON

PLACE GABRIEL PERI

IMPASSE FONTVAL

LUCIEN SAMPAIX:(croisement avec Fontval).

RUE DE SAINT ALBAN:

RUE CHARLES PEGUY





Avancement sur le domaine public

Dans le cadre de la mise en accessibilité de la voirie :

MISE EN PLACE DE POTELETS LUMINEUX AU DROIT DE PASSAGES PIETONS:

Rue Lucien Sampaix

Place des promenades.

Ecole Wilson

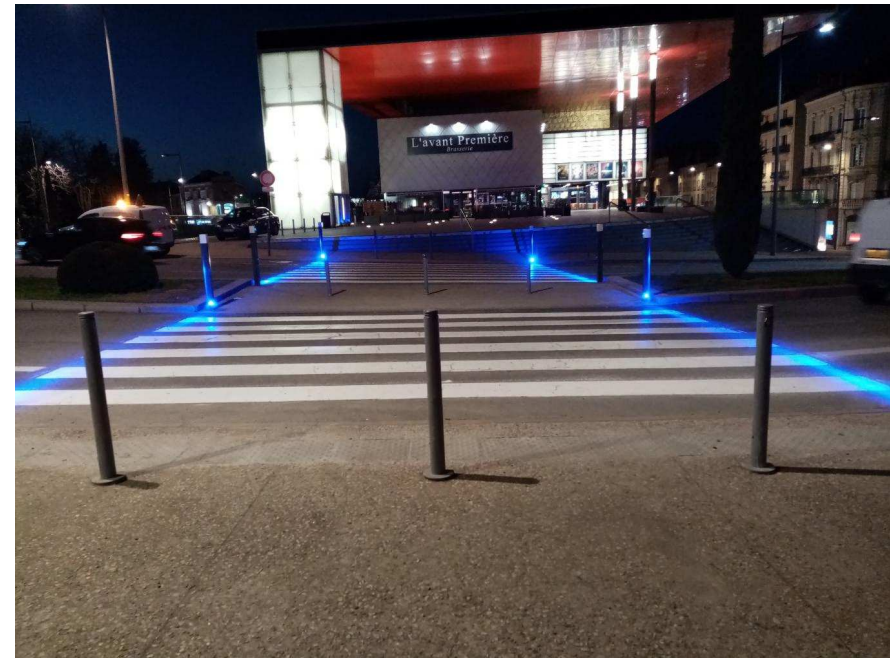
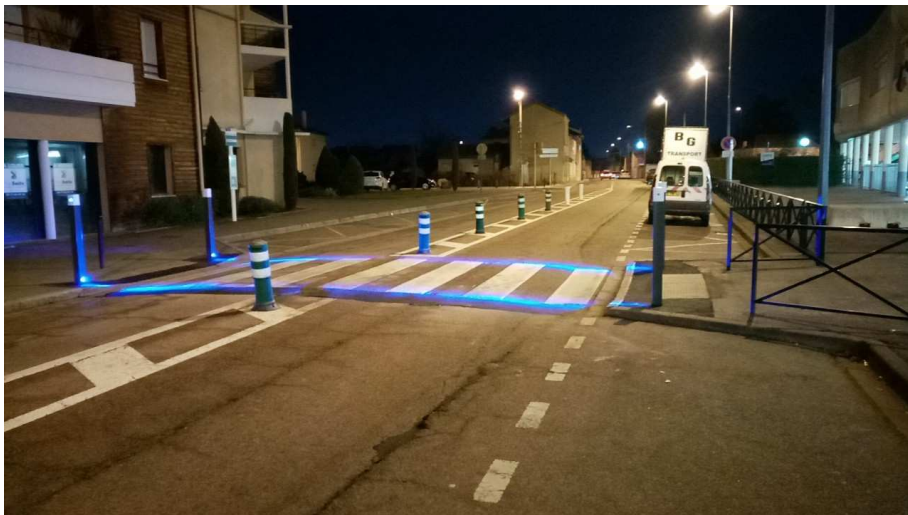



Dans le cadre du programme exceptionnel de voirie :

→ 6 Quais bus mis aux normes

→ 1 Place PMR supplémentaire créée

→ 27 Passages piétons mis aux normes



<https://www.aggloroanne.fr/actualites-pages-speciales/handicap-un-guide-pour-faciliter-le-quotidien-2122.html>



Ville de Roanne :



accessibilite@ville-roanne.fr

Site internet de l'Etat :

www.accessibilite.gouv.fr

Pour information : + ou - 1 500 demandes citoyennes chaque année avec + de 80% de réponses favorables . Et + 3 000 demandes d'intervention au total chaque année.

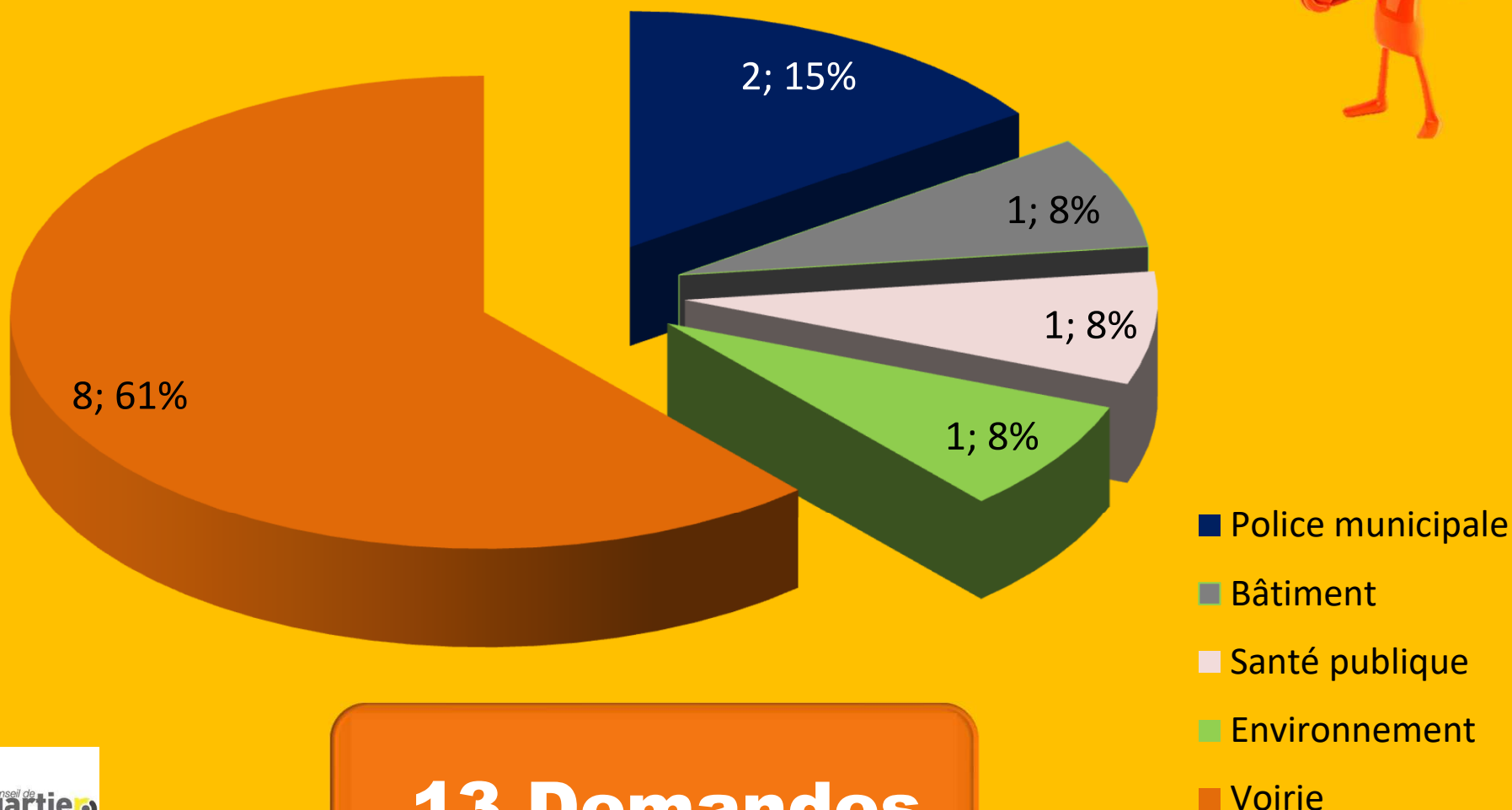

13 Demandes

Rue A. Thomas	Effacement de tag au niveau du 35-37 de la rue.
----------------------	--

Rue A. Thomas	Opération de propreté à hauteur du 35-37 de la rue.
----------------------	--



Bd E. Quinet	Contrôle des vitesses.
Bd E. Quinet	Défaut d'emprise d'étalage d'un magasin sur le trottoir à proximité du carrefour à feux avec la rue A. Thomas.

**Docteur
Lemonier**

**Signalement de problèmes d'odeurs
dans la rue.**



Mise en place de barrières sur le trottoir de manière à contraindre le stationnement à proximité du carrefour à feux et sécuriser le cheminement piéton.



Comptages routiers

- Effectués du 7 au 16 septembre 2021
- 5 731 véhicules, + - 950 véh./jours
- Vitesse moyenne : 32 km/h
- V85 : 41 Km/h
- Coût : 405 €





Réfection du cheminement piéton aux abords du pont de l'Oudan.





Rue de Charlieu	Présence de nid de poule à proximité du carrefour avec la rue Branly.Coût:195€.
Rue Branly	Revêtement dégradé sur trottoir au niveau du N°78 suite à un branchement gaz.
Rue Branly	Avaloir endommagé au 23 de la rue.Coût:570€.
Cf Branly Charlieu	Dysfonctionnement des détections de la rue Branly sur le carrefour à feux.Coût : 540€.
Bd E. Quinet	Présence de nids de poule sur le boulevard.Coût :157€.



GESTION DYNAMIQUE



- GESTION DYNAMIQUE :
 - COMPRENDRE LA REPONSE HYDROLOGIQUE DES BASSINS DE COLLECTE AUX INTEMPERIES
 - ANTICIPER CE COMPORTEMENT HYDRAULIQUE
 - PILOTER EN TEMPS REEL DES ORGANES DE REGULATION AFIN D'OPTIMISER LE STOCKAGE DE NOS OUVRAGES EXISTANTS
 - INVESTISSEMENT PREVISIONNEL : 3 M€
 - TRAVAUX : Fin 2021- Eté 2022

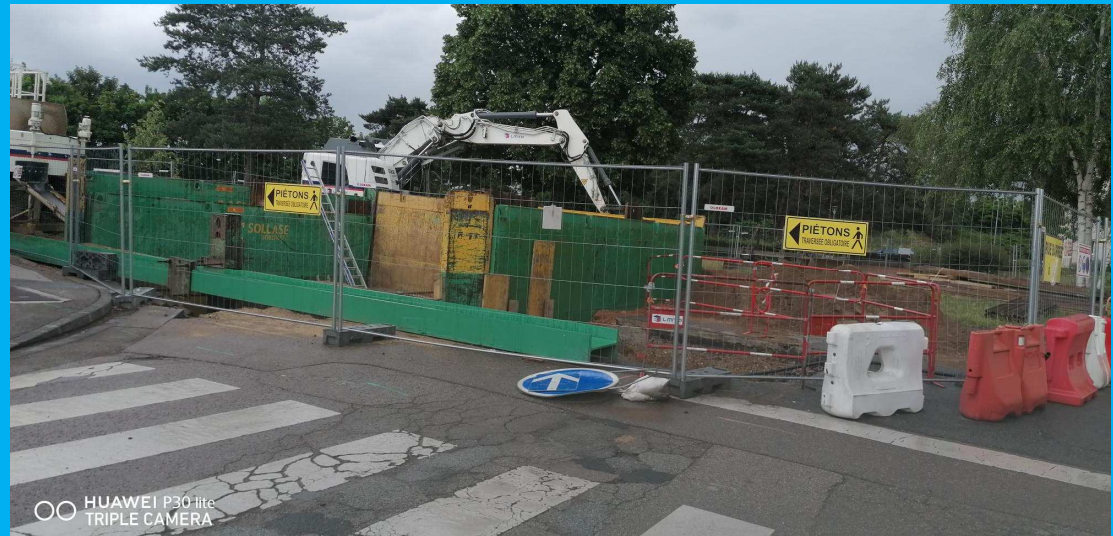

Rue de Charlieu

- OUVRAGE DE 5,5m * 7m * 4m
- Travaux du 2 mai au 13 juillet 2022



MISE EN PLACE DE VANNES DYNAMIQUES



Av du Polygone





Rue A. Thomas



Suite à la mise en place de l'homogénéisation des vitesses sur le quartier Centre début mars 2022 et due à une demande émanant des établissements A. Thomas, généralisation validée par M. le Maire des marquages 30 aux abords des établissements scolaires situés en dehors de la zone 30.



Sur proposition du conseil de quartier Centre, la Ville de Roanne a étudié la **mise en place d'une harmonisation de la vitesse en centre-ville à 30 km/h**. Cette nouvelle mesure sera effective dès **le 1^{er} mars** dans un périmètre signalisé, compris entre le boulevard Baron du marais, l'avenue de Lyon, la rue Pierre-Dépierre, le boulevard Jules-Ferry et les rues du Général-Giraud et du Moulin Paillasson où, sur ces voies, la vitesse sera conservée à 50 km/h. Une partie de l'avenue de Paris et le cours de la République accueillent quant à elles les usagers en zone 30.

Réclamée par les usagers face à une vitesse excessive et inadaptée à l'environnement urbain, « *cette uniformisation permet **une cohabitation facilitée des divers modes de déplacements** (piétons, vélos, bus, trottinettes, voitures)* ». Elle répond également à plusieurs enjeux. « *La diminution de la vitesse devrait **limiter la pollution, mais aussi le nombre d'accidents et leurs conséquences*** », assurent en chœur Lucien Murzi, maire adjoint chargé de l'urbanisme, et Denise Duchemin, présidente du Conseil de quartier Centre.



Site Fontval



Stade du Parc
des Sports

Volonté du Conseil de quartier Matel St Roch de se positionner pour l'enveloppe des 100 000€ avec l'aménagement d'une aire de jeux et d'une aire canines sur le site anciennement cité nouvelle rue Branly en s'inspirant des dernières réalisations sur la commune de Roanne. Boite à livres éventuellement souhaitée.



Quai Cdt
Lherminier



Bois du
Colombier



Enveloppe des 100 000 €

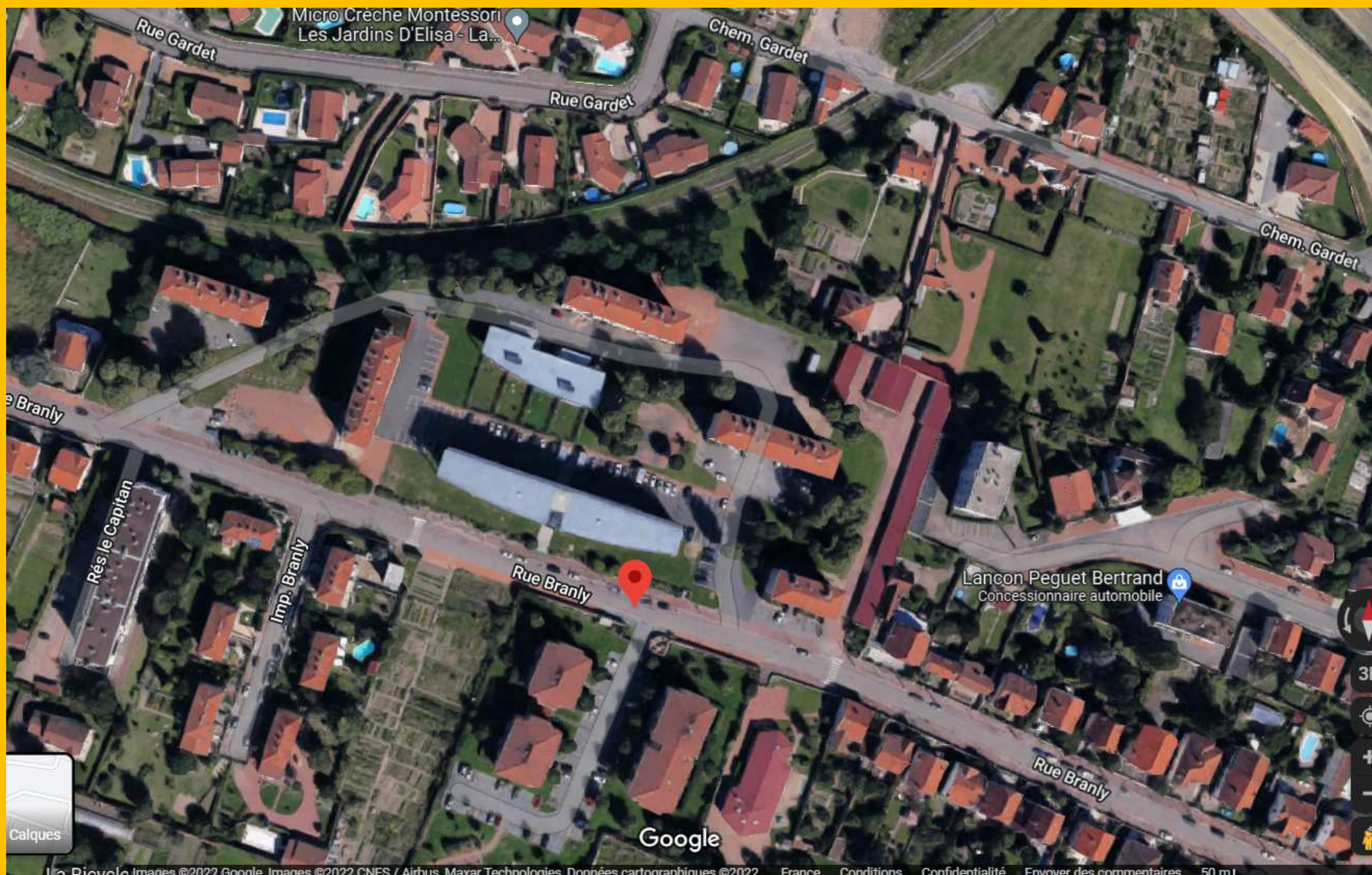



Projets du conseil de quartier



Rue C. Peguy



Bd E. Quinet



Cf Branly-Charlieu



Rue et impasse Suzanne Noël



- la voie reliant le boulevard Edgar Quinet et la rue Branly, la rue Suzanne Noël (1878-1954), en hommage à la première femme chirurgienne esthétique au monde, ayant ainsi, et notamment, contribué à opérer, "réparer", les soldats blessés de la face lors de la Première Guerre Mondiale ;
- la voie desservant les immeubles de logements collectifs, perpendiculaire à la rue Suzanne Noël, l'Impasse Suzanne Noël.



**SNC
HPL EDGAR**

Construction de 2 bâtiments de logements collectifs
et de maisons individuelles groupées

72 Boulevard Edgar Quinet
42300 ROANNE

**PERMIS DE
CONSTRUIRE
MODIFICATIF**

PCM2a / PLAN MASSE D'ENSEMBLE

éch : 1:500

12/05/2021



Infos travaux



Entreprises	Adresse	Nature des travaux	Contraites de circulation
EIFFAGE	Rue de la berge	Aménagement d'un parking.	Restreinte avec possibilité de rue barrée par intermittence en fonction des travaux.
SADE	Rue Bravard	Création d'un branchement sur le réseau d'assainissement.	Restreinte avec possibilité de rue barrée par intermittence en fonction des travaux.
LESCHÉL et MILLET	Allée J. Drouet	Aménagement d'un parking et de ses différents accès.	Restreinte avec possibilité de rue barrée par intermittence en fonction des travaux.
SADE	Rue R Follereau	Renouvellement de deux branchements d'assainissement (avaloir).	Restreinte avec possibilité de rue barrée par intermittence en fonction des travaux.
SADE	Rue A France n° 23 et 25	Renouvellement de deux branchements sur le réseau d'assainissement.	Restreinte avec possibilité de rue barrée par intermittence en fonction des travaux.
EUROMIA	Rue du Fuyant	Création d'un plateau surelevé .	Restreinte avec possibilité de rue barrée par intermittence en fonction des travaux.
SADE	Giratoire A de Lyon	Renouvellement de la conduite d'eau potable.	Restreinte avec possibilité de rue barrée par intermittence en fonction des travaux.
EUROMIA	Giratoire A de Lyon	Aménagement d'un giratoire et de ses abords.	Restreinte avec possibilité de rue barrée par intermittence en fonction des travaux.
SADE	Rue Marengo (carrefour Salengro)	Renouvellement de la conduite d'eau potable.	Restreinte avec possibilité de rue barrée par intermittence en fonction des travaux.
SADE	Angle Vauquois / Arras	Remplacement d'un tampon de chaussée.	Restreinte avec possibilité de rue barrée par intermittence en fonction des travaux.











Infos diverses



Domaine	Adresse	Designations	Observations	
Roannais Agglomération	Tous quartiers	Consultation baromètre des villes cyclables.	https://barometre.parlons-velo.fr/	
CCAS	Tous quartiers	Numéro unique pour les séniors.	04.26.24.10.16	
Sécurité-Santé Publique	Tous quartiers	Centre de vaccination COVID-19.	https://www.aggloroanne.fr/actualites-pages-speciales/vaccination-covid-19-3074.html	
Sécurité-Santé Publique	Tous quartiers	Centre de vaccination COVID-19.	Le nouveau centre de vaccination se trouve au Fuyant (ancienne école) à partir du mercredi 1er Septembre à 9h. Les prises de rendez-vous se font toujours par internet sur Doctolib ou par téléphone au 04 75 05 63 60	
Sécurité-Santé Publique	Tous quartiers	Toutes les infos pratiques COVID-19.	https://www.aggloroanne.fr/covid-19-toutes-les-informations-2978.html	
Tous domaines	Tous quartiers	Application pour smartphone:" Roanne ,l'appli".Tout Roanne dans la poche.	Application pour smartphone : Roanne,l'appli	
Communication	Tous quartiers	Mag Roanne – Mars 2019- 1er magazine municipal 100% en réalité augmentée	Application pour smartphone : SnapPress	
Sécurité-Santé Publique	Tous quartiers	Site et application pour déclaration odeurs	https://www.atmo-odo.fr/odoaura https://www.youtube.com/watch?v=2YHFKHn0IzY	
Police Municipale	Tous quartiers	Centre de protection urbain CPU	04.77.44.42.44	
Horodateurs	Tous quartiers	Parking payant de 9h/12 et de 14h/18h -30 min gratuit /jour du lundi au vendredi et 2h gratuit le samedi.Paiement par pièces ,cartes bancaires et application mobile PrestoPark. Obligation de saisir la plaque d'immatriculation à chaque stationnement payant.	https://www.aggloroanne.fr/au-quotidien/deplacements/stationnement-1426.html	
Horodateurs	Tous quartiers	Lien application paiement par mobile PrestoPark	https://www.aggloroanne.fr/deplacements/stationnement/prix-du-paiement-a-l-horodateur-2034.html	
Horodateurs	Tous quartiers	Lien application paiement parking par mobile Whoosh	https://www.whooshstore.fr/	
Horodateurs	Tous quartiers	Les abonnements stationnements	https://www.aggloroanne.fr/deplacements/stationnement/les-abonnements-2036.html	
Horodateurs	Tous quartiers	STOP Fourrière	https://www.aggloroanne.fr/deplacements/stationnement/stop-fourriere-2038.html	
Urbanisme	Tous quartiers	Guide pour les ravalements de façade	https://www.aggloroanne.fr/habitat/aides-a-l-habitat/ravalements-de-facades-311.html	
Fibre optique	Toutes voiries	Fibre optique dans le Quartier ,réseau 100% fibre orange.Pour éligibilité :lien orange + adresse.Couverture totale 2020	https://reseaux.orange.fr/cartes-de-couverture/fibre	



Infos diverses

Fibre optique	Toutes voiries	Fibre optique dans le Quartier ,réseau SFR Numericâble existant fibre /filaire.Pour éligibilité :lien SFR + adresse.	http://www.sfr.fr/carte-coverture-reseau-sfr-fibre-optique/	
Fibre optique	Toutes voiries	Informations sur le developpement de la fibre optique sur l'ensemble du territoire	https://cartefibre.arcep.fr/	
Roannais Agglomération	Toutes voiries	Service collecte ordures ménagères	Du lundi au vendredi de 8h30 à 16h non-stop. 0800173450	
Roannais Agglomération	Toutes voiries	Service gratuit de ramassage des encombrants pour les particuliers - entreprise C3R	0 800 00 08 56	
Roannais Agglomération	Toutes voiries	Reglemntation des apports aux PAV - 0 800 17 34 50	https://www.aggloroanne.fr/au-quotidien/dechets/tri-des-dechets-166.html	
Roannais Agglomération	Toutes voiries	Le réseau public de bornes de recharge du département de la Loire	https://www.mobiloire.fr/	
Roannais Agglomération	Toutes voiries	Pour les véhicules électriques ,gratuité sur l'ensemble des places de stationnement et gratuité de la recharge électrique	Nouvelle borne de rechargement : 25 supplémentaire sur Roannais Agglomération (dont 15 sur Roanne)	
Santé	Toutes voiries	Localisation des défibrillateurs sur la commune	Applications Android et Iphone localisation défibrilateur RMC-BFM	
Sécurité-Santé Publique	Toutes voiries	Service Sécurité-Accessibilité-Santé Publique-Developpement Durable	04.77.23.21.27 - 04.77.23.21.28 - 04.77.23.21.41	



Infos diverses

Sécurité-Santé Publique	Toutes voiries	Que faire en cas de risques majeurs	https://www.agglo-roanne.fr/fileadmin/Agglo-roanne.fr/3_Au_quotidien/Prevention_et_securite/Prevention_des_risques_majeurs/2017-03-RISQUES_MAJEURS_.pdf	
Sécurité-Santé Publique	Toutes voiries	Système d'alerte et d'information des populations	Application pour smartphone	
Service	Tous quartiers	Statistique demandes	1357 demandes citoyennes en 2018 avec 81% de réponses favorables. 3021 demandes d'intervention au total en 2018	
Service	Tous quartiers	Effacement de TAG : opération gratuite effectuée par le service bâtiment "brigade antitag"	Conditions : - le tag visible de la rue - convention entre le propriétaire et les services de la ville de Roanne (en cas de dégradation lors de l'invention) soit signée. Signalements superviseur.	
Service	Tous quartiers	Service Proximité	proxi@ville-roanne.fr	
Service	Tous quartiers	Service Proximité	Olivier JANDARD - 06.16.63.61.95	
Service	Tous quartiers	Service Proximité	Superviseur : Vincent DI MARCO - 06.38.81.39.78	



Patrimoine/Animation

Animations 2022

**DE L'EAU
À LA BOUCHE**
1^{ER} PARCOURS GOURMAND

Entre le parc de Varennes et le port, 7 km à parcourir le long de la Loire, rythmés par des haltes où déguster un repas préparé par les restaurateurs du quartier. Le tout ponctué par des spectacles chorégraphiques et musicaux. En partenariat avec le centre social Bourgogne, le Jardin gourmand, le Fil de l'eau, l'Authentique, la boulangerie Rémi Mathieu, la confrérie du Vieux Pressoir, la C^m Dynamo, la Base et le Liger Club et Révillon Chocolatier.

DIMANCHE 10 OCTOBRE
à partir de 11h
(départ différé par groupe de 25 pers - RDV parc de Varennes)

Tarifs : 25€ (adultes) et 10€ (enfants)
Renseignements et inscriptions (à partir du 1^{er} septembre)
04 77 71 99 20 / 06 20 06 63 41
conseildequartierduport@gmail.com

Quartier
BORDS DE
LOIRE

- Participation marche gourmande

Conseil de
Quartier
**BORDS DE
LOIRE**



Préparation du marché de Noël du 3 décembre

Calendrier Événementiel

- 10 juin : Prix du port Roanne (CSADN Cyclisme)
- 11 juin : Gentleman de l'ARSA - place du Marché et rues piétonnes
- 15 juin : Réunion publique avec M. Le Maire – salle Charles De Gaulle – 18h
- 18 juin : Fête de la Musique – grand concert place de l'Hôtel de Ville
- 21 juin : Fête de la Musique – assos et groupes dans la ville
- 23 juin : Conférence Yann Arthus-Bertrand - Scarabée - 20h
- 26 juin : 100% santé 100% plaisir – rue Général Giraud
- 30 juin au 1^{er} septembre : Jeudis live – place du Marché
- 30 juin au 1^{er} septembre : Jeudi mix – place des Promenades / Bords de Loire / place V. Hugo

Calendrier Événementiel

- 2 juillet : Festival du Livre Jeunesse – place des Promenades
- 3 juillet : Défi Sport Familles
- 8 au 10 juillet : Open+ 3x3
- 13 Juillet : Soirée des Associations – salle Fontalon
- 14 Juillet : Fête Nationale
- 11 septembre : Braderie Vitrines de Roanne



Merci de votre attention!

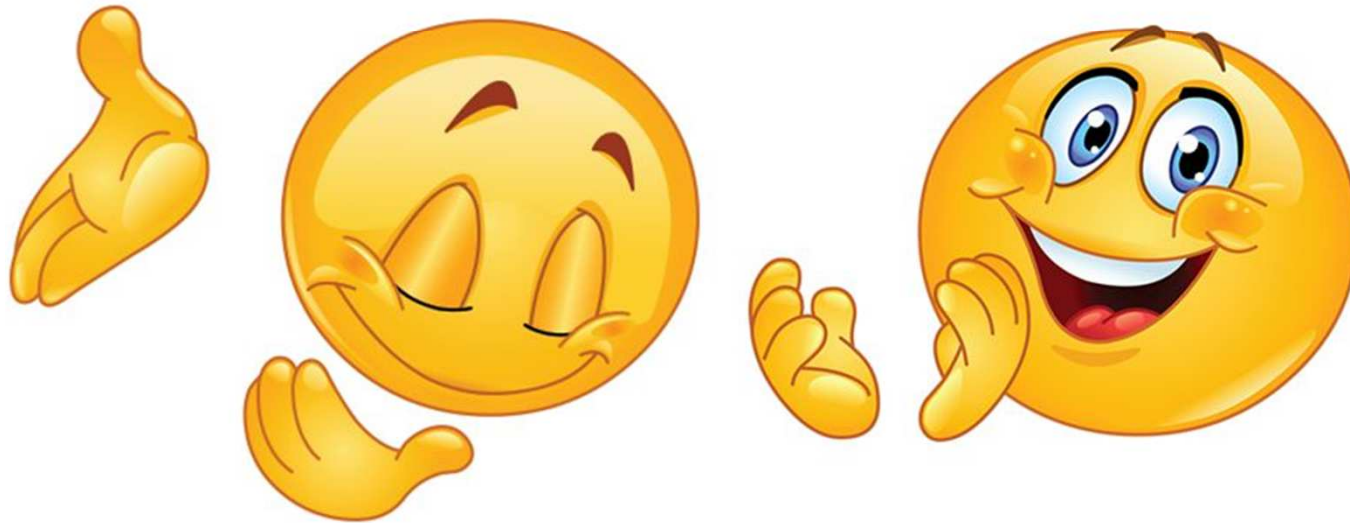

Vos questions seront les bienvenues